change
your
perspective
KÄRNTEN
Convention
convention.kaernten.at

Anreise nach Kärnten.

Viele fliegen auf Kärnten. Andere nehmen die Bahn oder das Auto.

Unsere nächst-gelegenen Flughäfen sind mit dem Zug erreichbar und öffnen Türen nach Europa und in die Welt.

Partnerregionen

Unsere Partnerregionen sind kompakt angesiedelt. Sie reichen von Villach im Westen bis Klagenfurt im Osten, sowie von Mittelkärnten im Norden bis zur Region Wörthersee-Rosental im Süden.

KÄRNTEN Convention

Congress Center Wörthersee

bis zu 800 Pers.
8 Eventlocations
3* - 1.800 Zimmer
4* - 1.410 Zimmer
4*s - 610 Zimmer
5* - 175 Zimmer

wörthersee.com

Congress Center Villach

bis zu 2.900 Pers.
12 Eventlocations
3* - 100 Zimmer
3*s - 36 Zimmer
4* - 650 Zimmer
4*s - 233 Zimmer
5* - 85 Zmmer

visitvillach.com

Kongress Center Mittelkärnten

bis zu 1.000 Pers.
7 Eventlocations
3* - 77 Zimmer
4* - 550 Zimmer

mittelkaernten.com

Kongress Destination Klagenfurt am Wörthersee

bis zu 5.000 Pers.
30 Eventlocations
3* - 540 Zimmer
4* - 640 Zimmer

visitklagenfurt.at

Locations

Unsere »Vortrags-räume« und Bühnen sind unvergleichlich.

Werzer’s Badehaus
Veranstaltungslocation im historischen Ambiente direkt am Wörthersee.

Luftkissenboot „Leadership”
Zeitreise im ersten Luftkissenboot der Welt. Exklusive Fahrten mit dem Weltunikat.

Locations

Unsere »Vortrags-räume« und Bühnen sind unvergleichlich.

Schloss Maria Loretto

Das Traumhafte Schloss in der Ost-bucht des Wörthersees ist ideal für Veranstaltungen auf höchstem Niveau

Lakeside Park

Attraktives Veranstaltungszentrum mit einem innovativen Umfeld. Regeneration durch Nähe zum Wörthersee

Locations

Unsere »Vortrags-räume« und Bühnen sind unverglechlich.

Rent an Island

Eine traumhafte Insel inmitten des schönen Faaker Sees, nahe der Stadt Villach ist exklusiv zu buchen.

Weingut Taggenbrunn

Exklusiv tagen inmitten eines Weingut oder in der Burg Taggenbrunn.

KÄRNTEN Convention

Grenzenlose Räume im Wechselspiel dreier Länder

Das Tor zum Süden! Die besondere Lage von Kärnten, südlich des Alpenhauptkammes mit den südlichen Nachbarn Slowenien und dem italienischen Friaul-Julisch-Venetien, entwickelt nicht nur einen unverwechselbaren Charme, sondern eröffnet tatsächlich grenzenlose Chancen für unvergessliche Inszenierungen.

Wechselspiel der Einflüsse

Gäste sehen einen grenzübergreifenden Kulturraum und ein Wechselspiel der diversen Einflüsse - ganz gleich ob kulturell oder kulinarisch.

Alpe-Adria-Küchenkult

Lernen Sie das Beste aus der Alpen-Adria-Küche kennen: Schmankalan aus der „Kärntner Kuchl“, Rezepturen aus den slowenischen „Osmizas“ und mediterrane Genüsse aus den friulanischen „Osterie“

visitvillach.com

3 Schiffe, 3 Kulturen, 1 See

Eine der wohl schönsten Möglichkeiten, die zauberhafte Atmosphäre des Sees hautnah zu spüren, ist eine Schifffahrt. Mit Fahrtwind durch das Dinner und jeden Gang an einer anderen See-Location.

woertherseeschifffahrt.com

KÄRNTEN Convention

Verantwortung tragen & nachhaltiges schaffen

Wir haben die ökologischen und ökonomischen Aspekte einer Veranstaltung im Sinne unserer Kooperationspartner ganzheitlich zu Ende gedacht.

Möglichkeiten der Nachhaltigkeit

Die Übernahme gesellschaftlicher Verantwortung stellt einen Wettbewerbs-vorteil dar und fördert die Reputation der Unternehmen.

Unternehmenseinsätze mit Mehrwert

Erfolgreiche Unternehmen schaffen Wert in vielerlei Hinsicht. Eine besonders wertvolle Form: Anderen etwas Gutes tun.

Weltmeisterliche Einführung

in den Billardsport. 50% des Erlöses aus dem Cue-Verkauf gehen zu gleichen Teilen an die „Kinderkrebshilfe“ und die „Jugendsportförderung“

billardsportacademy.com

KÄRNTEN Convention

Weltweit erste Slow Food Travel Destination

Wer viel denkt, braucht viel Energie. Damit die Energiespeicher unserer Kongress- und SeminarteilnehmerInnen lange Leistung erbringen, bedarf es einer besonderen Quelle: unsere Slow-Food-Philosophie

So schmeckt Kärntner Ursprung

Slowfood ist viel mehr als Philosophie, es ist ein Lebensprinzip.

Slow Food®
Kärnten

„Richtig Schwein gehabt …“
Nach der gemeinsamen Speckherstellung findet die Speckverkostung gleich nach der Hofführung im Garten des romantischen Biedermeier-Schlössl Lerchenhof statt.

lerchenhof.at

Unsere Partner Regionen

KÄRNTEN Convention

Region: Wörthersee Rosental

KÄRNTEN Convention

Falkensteiner 5* Schlosshotel Velden

Genießen Sie exklusive Kochkurse mit Blick auf den Wörthersee.

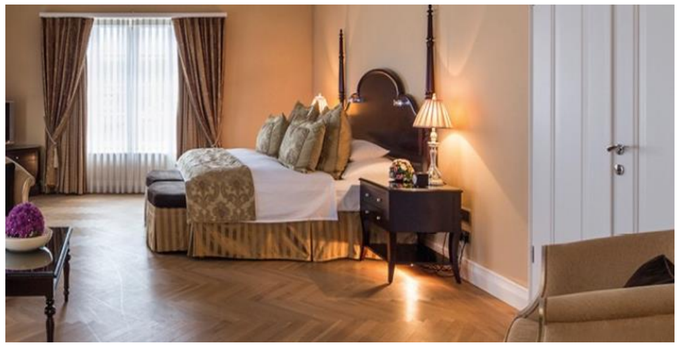

- 104 Zimmer
- 212 Betten
- 3 Tagungsräume
- Max. Konferenz-kapazität für 120 Personen

schlossvelden.falkensteiner.com

Hotel Parks, Velden

Zimmer mit Seeblick & Suiten in perfekter Lage direkt am See.

- **90 Zimmer**
- **195 Betten**
- **2 Tagungsräume**
- **Max. Konferenz-kapazität für 300 Personen**

parks-velden.at

Parkhotel Pörtschach

Hotelarchitektur der 60er mit Inselfeeling. Begeben Sie sich in eine Zeitreise zurück in die Swinging Sixties.

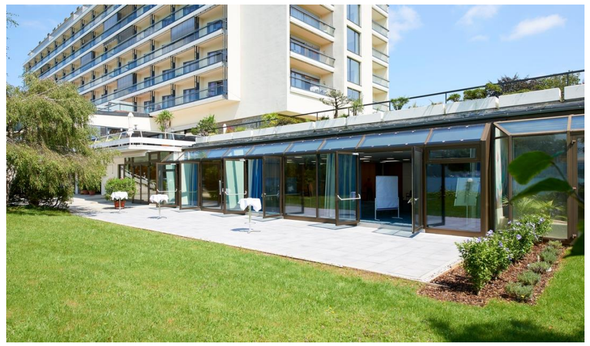

- 191 Zimmer und Suiten
- 40.000 m² Hotelresort
- 5 Seminar- und Veranstaltungsräume mit Ausgang ins Freie und großen Seeterrassen
- Max. Konferenz-kapazität für 500 Personen

parkhotel-poertschach.at

Werzers Hotel Resort Pörtschach

Tagen mit Stil am See. Individuelle Business-Meetings & Events in einzigartigem Ambiente. Erfolgreiche Aussichten garantiert.

- 120 Zimmer
- 240 Betten
- 6 Tagungsräume
- Max. Konferenz-kapazität für 170 Personen

resort.werzers.at

Casino Velden

Das Casino Velden, am Ufer des Wörthersees gelegen, ist bekannt für sein pulsierendes Leben und seine gastronomischen Spitzenleistungen.

Unter dem Motto „spielend Tagen am See“ feiern, essen oder tagen Sie im eleganten Ambiente.

- 2 Tagungsräume
- Max. Konferenzkapazität für 1.000 Personen

casinos.at/casinos/velden

Region: Mittelkärnten

KÄRNTEN Convention

Kunsthotel Fuchspalast, St. Veit a.d. Glan

Kärntens erstes Kunst-Hotel von Prof. Ernst Fuchs.

- 60 Zimmer
- 120 Betten
- 4 Tagungsräume
- Max. Konferenz-kapazität für 400 Personen

hotel-fuchspalast.at

JUFA Seminarhotel, Gurk

Das JUFA Seminarhotel Gurk ist das Tagungshotel im barocken Stift in Kärnten. Das Ambiente im Kapiteltrakt und Propsthof sowie die modernen Tagungsräume machen es zu einem perfekten Veranstaltungsort für mehrtägige Seminare.

- 34 Zimmer
- 70 Betten
- 5 Tagungsräume
- Max. Konferenzkapazität für 100 Personen

jufahotels.com/en/hotel/gurk/

Stift St. Georgen, am Längsee

Kraft und Erholung im historischen Ambiente des 1.000-jährigen Stifts tanken – kombiniert mit dem Komfort eines Hotels.

- 64 Zimmer
- 135 Betten
- 12 Tagungsräume
- Max. Konferenz-kapazität für 140 Personen

stift-stgeorgen.at

Rent a City & Brand a City, St. Veit a.d. Glan

RENT A CITY bedeutet verschiedenste Veranstaltungsräumlichkeiten (in- & outdoor) direkt in der Stadt und in der näheren Umgebung.

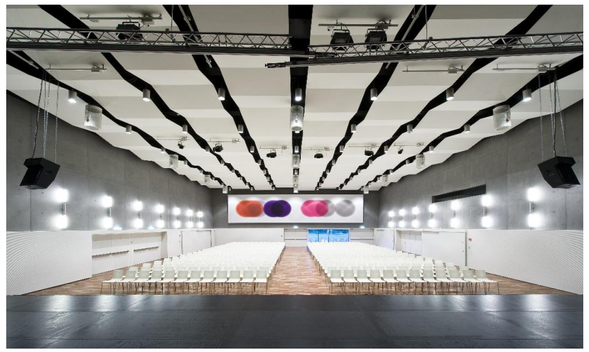

- **9 Tagungsräume**
- **Max. Konferenzkapazität für 600 Personen**

rentacity.at

Blumenhalle, St. Veit a.d. Glan

Modern – Flexibel - Multifunktional die Blumenhalle St. Veit. Ob Kongress, Messe, Abendveranstaltungen oder exklusive Events, die Herzogstadt bietet mit der Blumenhalle eine Location, die multifunktional zu adaptieren ist und sich somit für jede Veranstaltung eignet.

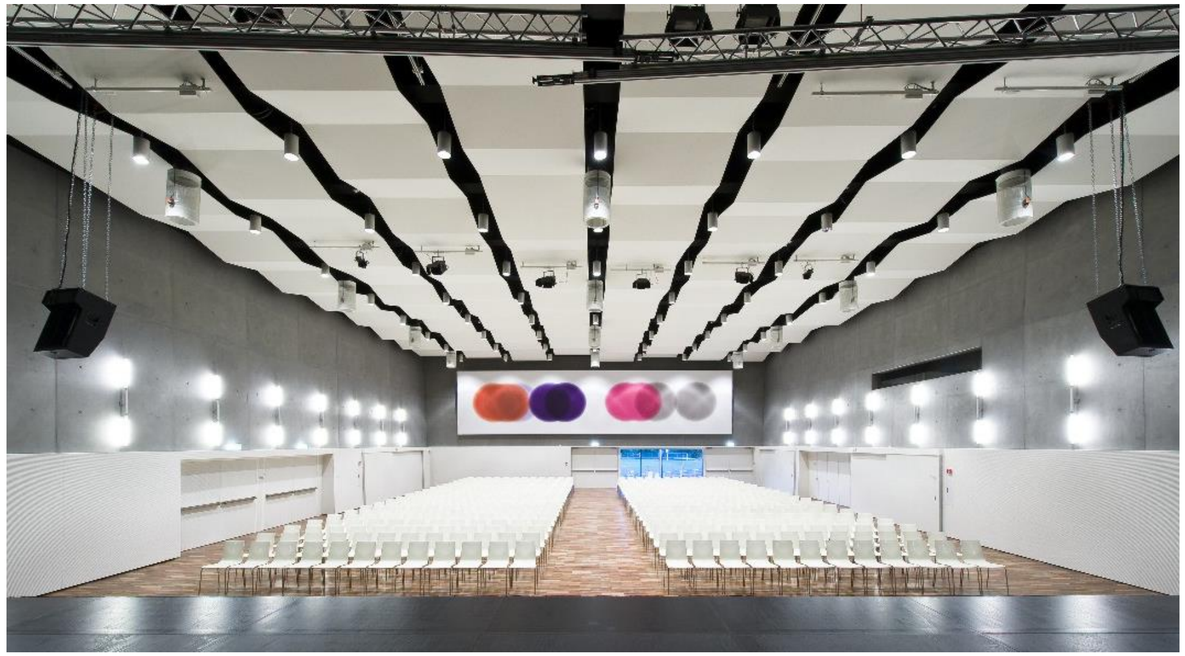

- **4 Tagungsräume**
- **Max. Konferenz-kapazität für 1.000 Personen**

rentacity.at/blumenhalle/

Region: Villach – Ossiacher See - Faaker See

KÄRNTEN Convention

eduCARE Seminar & Schulungszentrum, Treffen

Ihr Seminarhotel am Ossiacher See – Wissen und Weiterbildung mit Köpfchen.

- 51 Zimmer
- 104 Betten
- 8 Tagungsräume
- Max. Konferenz-kapazität für 300 Personen

Hotel Karnerhof, 4 Sterne Sup. Faaker See

Das Hotel Karnerhof ist die erste Adresse für Ihr Seminar in Kärnten. Mit einer eigenen Seminar-Terrasse wird jede Pause aussichtsreich.

- 85 Zimmer
- 165 Betten
- 4 Tagungsräume
- Max. Konferenz-kapazität für 140 Personen

karnerhof.com

Naturel Hoteldorf Schönleitn, Oberaichwald am Faaker See

Zwischen dem glasklaren Faaker See und dem romantischen Aichwaldsee gelegen, erwarten Sie im Naturel Hoteldorf SCHÖNLEITN 25 gemütliche Bauernhäuser, alle ausgestattet mit geräumig urigen Studios.

- **94 Zimmer**
- **376 Betten**
- **4 Tagungsräume**
- **Max. Konferenz-kapazität für 235 Personen**

schoenleitn.at

Voco® Villach & Congress Center Villach (CCV)

Wir begrüßen Sie in einer der innovativsten und attraktivsten Kongresslocations Österreichs im Mittelpunkt von drei Kulturkreisen.

- **135 Zimmer**
- **250 Betten**
- **15 Tagungsräume**
- **Max. Konferenz-kapazität für 2.000 Personen**

villach.vocohotels.com

Thermen Resort Warmbad-Villach, Villach

Das Hotel Warmbaderhof & das 4 Sterne Thermenhotel Karawankenhof – die optimale Balance zwischen Konzentration und Entspannung

- 89 Zimmer
- 170 Betten
- 2 Tagungsräume
- Max. Konferenzkapazität für 120 Personen

warmbad.at

Rent an Island, Rent a Village, Das Inselhotel am Faaker See

Das 4-Sterne Hotel befindet sich auf einer 80.000 m2 großen, autofreien Insel inmitten von Kärntens südlichstem und wärmstem See, dem Faaker See.

- **31 Zimmer**
- **70 Betten**
- **2 Tagungsräume**
- **Max. Konferenz-kapazität für 110 Personen**

inselhotel.at

Falkensteiner Hotel & Spa Carinzia, Tröpolach

Genießen Sie das erstklassige Lifestyle-, Spa- und Aktiv-Hotel Carinzia am Fuße der Natur- und Skiarena Nassfeld in Kärnten

- **6 Tagungsräume**
- **Max. Konferenz-kapazität für 250 Personen**

falkensteiner.com/hotel-spa-carinzia

Terra Mystica, Bad Bleiberg

Mit der 68 m langen Bergmannsrutsche gelangt man ins Berginnere direkt zum Bahnhof, wo sich die Schaubergwerke teilen.

Einmal 600 m zu Fuß durch die Terra Mystica mit sieben mystischen Zechen, Multimedia Show´s und Grubenbahn.

- Max. Konferenz-kapazität für 250 Personen
- Bar im Bergwerk für get together

terra-mystica.at

Parkhotel Villach

Der Große Bamberg Saal hat 270 m² und bietet mit der Säulenhalle im Eingangsbereich bei Stuhlreihen rund 230 Personen Platz.

- **Max. Konferenz-kapazität für 300 Personen**

Burgarena Finkenstein

Die Burgarena Finkenstein ist die ideale Location für Ihre Sommerveranstaltung. Die verschiedenen Bereiche auf der Burg eignen sich für große und kleine Veranstaltungen.

- Max. Konferenz-kapazität für 1.100 Personen
- VIP Lounge max. 20 Personen

burgarena-finkenstein.com

Region: Klagenfurt am Wörthersee

KÄRNTEN Convention

Hotel Dermuth, Klagenfurt

**Ein Stadthotel im Grünen mit Blick bis zu den Bergen.
Der Dermuth hat es sich am Südhang des Kreuzbergls gemütlich gemacht.**

- **39 Zimmer**
- **97 Betten**
- **2 Tagungsräume**
- **Max. Konferenz-kapazität für 90 Personen**

dermuth.at

Der Sandwirth, Klagenfurt

Zum Verlieben. Der traditionelle Ideenquell im Herzen der Stadt.

- 85 Zimmer
- 165 Betten
- 4 Tagungsräume
- Max. Konferenz-kapazität für 140 Personen

sandwirth.at

Das Seepark Wörthersee Resort Klagenfurt

Business as usual – Aktive Pausen inklusive

Das Seepark Wörthersee Resort vereint Geschäfts- und Urlaubsleben auf faszinierende Weise.

- **142 Zimmer**
- **242 Betten**
- **5 Tagungsräume**
- **Max. Konferenz-kapazität für 200 Personen**

dasseepark.at

Select Hotel Moser Verdino, Klagenfurt

Erste Rooftopbar Klagenfurts – Bar 19null7 - einzigartiger Blick über die Altstadt von Klagenfurt.

- **120 Zimmer**
- **240 Betten**
- **Max. Konferenz-kapazität für 160 Personen**

select-hotels.com

Skycity Hotel Atrigon

Die zentrumsnahe Lage des Hauses mit perfekten Verkehrs-anbindungen per Zug, PKW oder auch Bus machen das Hotel schnell erreichbar.

Schon das Ankommen erweist sich als sehr entspannt durch unsere kostenfreien Parkmög-lichkeiten im Innenhof sowie in der haus-eigenen Tiefgarage.

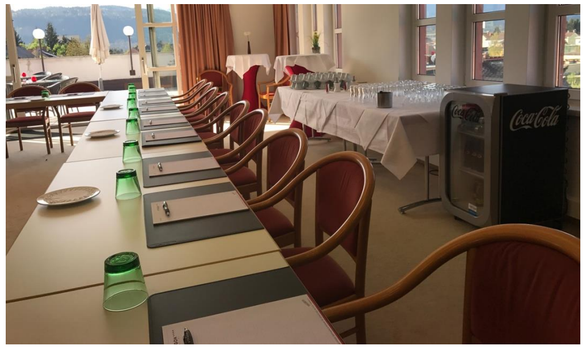

- 34 Zimmer
- 68 Betten
- 3 Tagungsräume

atrigon.at

Lakeside Spitz, Klagenfurt

Der Lakeside Park liegt wenige hundert Meter vom Wörthersee entfernt und in direkter Nachbarschaft zur Universität.

- **6 Tagungsräume**
- **Max. Konferenz-kapazität für 400 Personen**

lakeside-scitec.com

Makerspace Carinthia, Klagenfurt

Im Makerspace Carinthia finden sich Arbeitsmöglichkeiten wie Shared Desks, Besprechungsräume in coolen Containern und Raum für Veranstaltungen, Diskussionen und Austausch.

- 2 Tagungsräume
- Max. Konferenz-kapazität für 150 Personen

makerspace-carinthia.com

Wörthersee Stadion & Sportpark, Klagenfurt

Entdecken und erleben Sie die faszinierende Welt des Sportparks Klagenfurt – in bester Lage zwischen dem Stadtzentrum und der Ostbucht des Wörthersees.

- **7 Tagungsräume**
- **Max. Konferenz-kapazität für 500 Personen**

sportpark-klagenfurt.at

Schloss Maria Loretto, Klagenfurt

Das Schloss Maria Loretto bietet einen stilvollen Rahmen für rauschende Feste, stimmungsvolle Parties und Seminare.

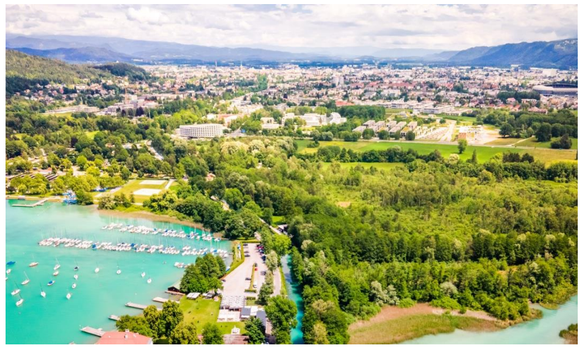

- 2 Tagungsräume
- Max. Konferenz-kapazität für 200 Personen

feinekuechekulterer.at/hochzeit-schloss

Schleppe Brauerei mit Eventhalle, Klagenfurt

Ein einzigartiges Veranstaltungszentrum, das auf 3 Ebenen mit rund 1.000 m2 einen exklusiven Veranstaltungsort mit besonderem Flair bietet.

- **3 Tagungsräume**
- **Max. Konferenz-kapazität für 1.500 Personen**

schleppe.at/eventhalle

Kärntner Messen, Klagenfurt

Das Klagenfurter Messegelände ist außerhalb von Messezeiten eine der bliebtesten Event- und Veranstaltungslocations Kärntens.

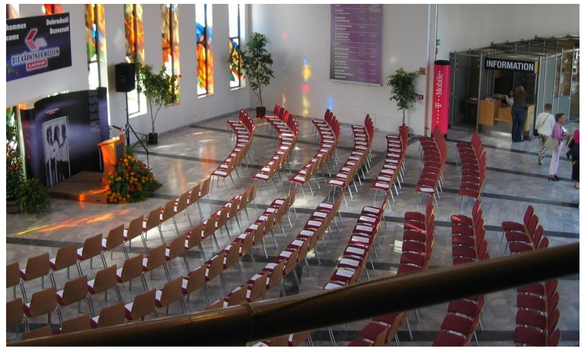

- **4 Tagungsräume**
- **Max. Konferenz-kapazität für 5.000 Personen**

Kaerntenmessen.at

KÄRNTEN Convention

MICE Destination Alpe-Adria-Raum

Marktplatz der Möglichkeiten

Kärnten ist die MICE-Destination im Alpe-Adria-Raum

KÄRNTEN Convention

Wir lieben Feedback.

Kärnten Convention
c/o Kärnten Werbung GmbH
Völkermarkter Ring 21-23
9020 Klagenfurt am Wörthersee
Telefon: +43 463 3000 92
Email: convention@kaernten.at

linkedin.com/company/kaerntenconvention

youtube.com/@karntenconvention6312

facebook.com/kaerntenconvention

instagram.com/kaerntenconvention

convention.kaernten.*at*

change your perspective
KÄRNTEN
Convention
kaernten.at