CESTY KOLA

# Velovista, etapový cyklistický festival v Korutanech, nabízí po loňské úspěšné premiéře dvě varianty už koncem dubna

7. 3. 2026

**Druhý ročník Velovisty proběhne dokonce ve dvojité nabídce. Bezvadný loňský rozjezd slibuje ještě lepší pokračování. Zahajte cyklistickou sezonu pětidenní vyhlídkovou jízdou kolem korutanských jezer v nejslunečnější části Rakouska. Jede se na pohodu, s komfortním a kompletním servisem včetně noclehů. Letos o tři týdny dříve, už mezi 25. dubnem a 3. květnem.**

Ano, Velovista se dá nazvat i cyklistickým festivalem. Jedete s vedeným pelotonem na povětšinou uzavřených silnicích a cestách, se zajištěným občerstvením i ubytováním (a převozem zavazadel) před rozbíhající se sezonou. Na pár dní vypnout z každodenního šrumce, umíte si to ještě představit?

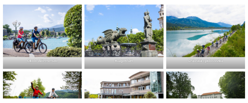

okolo Wörthersee · Klagenfurt · Dravská cyklostezka

[ aktivtono ]

Běhy Kola Cesty Lyže Závody Reportáže Testy Aktuality Osobnosti Kontakt FB IG

Dvě až čtyři hodiny denně v sedle, poznávačka a pak už jen zasloužený odpočinek u vody a s dobrým jídlem a pitím. A novými přáteli. Nepřekvapí, že vzhledem k termínu loni v pětisethlavé skupině šlapala řada seniorů, mnoho z nich na elektrokolech. Ale dá se jet i na horáku, trekovém kole, nebo silničce s robustnějším obutím, tedy ideálně na gravelu. Jednotlivé etapy zvládne bez obav celá rodina. Naopak sportovnější cyklisté si mohou přidat nášup. Loni vyzkoušeli na dvě desítky spokojených Čechů.

SDÍLET

Dlouhého cyklistického hada vede Peter Paco Wrolich, olympionik a bývalý člen worldtourových stájí Gerolsteiner a Milram, účastník Tour de France. Loni se na dva dny i v dešti statečně připojil legendární olympijský vítěz ve sjezdu, už 71letý Franz Klammer. „V Korutanech jsem doma a trávím tady pořád hodně času, i když bydlím ve Vídni. Podívejte se, jak je tady krásně, moc rád téhle akci pomůžu, abych ukázal náš kraj lidem odjinud," říkal rodák z vesničky Mooswald u Bad Kleinkirchheimu.

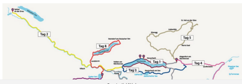


Související články ×

Horská pohádka aneb Zelený Eggental pod bílou peřinou

Trail Running Cup 2026 rozšiřuje na sedm zastávek, přidává místopisný Půlmaraton okolo Prahy 4 i Zátopkovu 10 v legendární Lomené aleji

Ski & BBQ, Freeride Testival a ultimátní obřák World Wide aneb Slunce, sníh a skvělá atmosféra při jarním lyžování na Stubai

Hvězdou roku Prahy 14 se stává nejmladší hráčka nohejbalové ligy

**Letošní Balíček Velovisty číslo 1 obsahuje 4 etapy v pěti dnech, celkem 160 km, od 25. do 29. dubna okolo Wörthersee.**

**Po kvalitně vybudovaných cyklostezkách a uzavřených silnicích se projíždí půvabnými městečky jako jsou Velden, Villach, Spittal an der Drau a také korutanskou metropolí Klagenfurtem. Kromě Wörthersee poznáte také další idylické jezerní údolí s menšími jezery..**

Program začíná individuálním sobotním příjezdem do Pörtschachu u Wörthersee, kde se nocuje třikrát po sobě, a slavnostním uvítacím večerem s hudbou. Na druhý den se jede okolo tyrkysově zeleného největšího jezera Korutan 40 km. Jistě se využijí služby četných kaváren a restaurací k příjemným zastávkám. Druhá etapa začíná autobusovým přejezdem do Spittalu an der Drau. Zpět se vydáte 70 km podél nejdelší korutanské řeky po idylické cyklostezce Drauradweg až do Villachu, kde se plánuje kulinářská zastávka. Po ní pokračuje trasa do Veldenu u Wörthersee a následně kolem jezera zpět do Pörtschachu.

Na startu · k Wörthersee

Třetí etapa vede podél severního břehu Wörthersee do malebné oblasti se čtyřmi jezery: Hafnersee, Keutschacher See, Baßgeigensee a Rauschelesee. Cíl leží v Klagenfurtu, kde se take bydlí. Poslední den ve středu pestrá cyklotúra na 65 km začíná přímo u kašny Lindwurm v historickém centru města a pokračuje po cyklostezce směr Grafenstein, Südkärnten/Klopeiner See a dál podél Drávy až do města puškařů Ferlach. Po krátkém stoupání se přes Maria Rain vrací zpět do Klagenfurtu. Tady loučení a odjezd…

V ceně jsou čtyři noclehy ve vybraných hotelích buď 3⋆ (od 399 eur) nebo 4⋆ (od 499 eur), bohatá snídaně, přeprava zavazadel, vedení na trase a doprovodný program po dojezdu.

**Druhá varianta, Balíček číslo 2 Velovista Faaker/Ossiacher See, obsahuje 170 km opět ve čtyřech etapách ve dnech 29. 4. – 3. 5.**

Tady se nabízí zajímavá trasa podél tří korutanských jezer. Výchozím bodem je Klagenfurt u Wörthersee. Účastníci se tam sjedou ve středu a potkají se při slavnostním uvítacím večeru na náměstí Neuer Platz u kašny Lindwurm.

Na druhý den čeká 62 km okružní trasy po cyklostezce Glantaler Radweg z Klagenfurtu do nejstaršího města Korutan – St. Veit an der Glan s výhledem na impozantní hrad Hochosterwitz. Návrat míří mírně zvlněným terénem. V pátek čeká 62 km k tyrkysově zářícímu Faaker See. Nejprve podél Lendkanalu k východní zátoce Wörthersee, poté na jih a u Maria Rain s impozantním poutním kostelem se peloton napojí na Drauradweg. Podél řeky Drávy se jede přes Rosegg až k cíli u Faaker See. Večer následuje relaxace v Kärnten Therme ve Warmbad Villach se vstupem zdarma.

Nezabloudíte · cesta k Hochosterwitzu

V sobotu se objevuje trojmezí. Začíná se po cyklostezce Alpe-Adria přes státní hranici z Rakouska do Itálie. Těsně před zimním střediskem Tarvisio se pokračuje směrem do Slovinska, do malebného národního parku Triglav, přímo do Planice, k největším a nejimpozantnějším skokanským můstkům na světě, kde pravidelně vrcholí světový pohár. Autobusy vás poté pohodlně odvezou zpět k Faaker See. Poslední den v neděli se pojede 56 km okolo Ossiacher See ve směru hodinových ručiček opět bez aut. Odtud čeká už jen přesun k zaparkovaným autům v Klagenfurtu.

Také tady přijdou stejné kompletní služby jako u Jedničky se čtyřmi noclehy (2x Klagenfurt a 2x Faaker See) v hotelu 3⋆ na 389 eur a ve 4⋆ na 479 eur.

Podrobnější informace najdete na www.velovista.at nebo www.korutany.com

Naše loňská reportáž na vlastní kůži je zde.

Hochosterwitz · Klagenfurt · Pyramidenkogel

Ossiacher see · a cesta do cíle

*foto: Velovista, Kärnten Werbung*

**Značka** Aktuality

PŘEDCHOZÍ ČLÁNEK
Helma Obex BC Mips a brýle Nexal. Lyžařské kombo od Poc, švédského guru bezpečnosti

DALŠÍ ČLÁNEK
Horská pohádka aneb Zelený Eggental pod bílou peřinou

Mohlo by se Vám taky líbit

Horská pohádka aneb Zelený Eggental pod bílou peřinou
Tomáš Nohejl • 8. 3. 2026

Trail Running Cup 2026 rozšiřuje na sedm zastávek, přidává místopisný Půlmaraton okolo Prahy 4 i Zátopkovu 10 v legendární Lomené aleji
Tomáš Nohejl • 5. 3. 2026

Ski & BBQ, Freeride Testival a ultimátní obřák World Wide aneb Slunce, sníh a skvělá atmosféra při jarním lyžování na Stubai
Tomáš Nohejl • 4. 3. 2026

Hvězdou roku Prahy 14 se stává nejmladší hráčka nohejbalové ligy
Tomáš Nohejl • 3. 3. 2026

Napište komentář

Your email address will not be published. Required fields are marked *

Your Comment

Jméno

Email

Website

Save my name, email, and website in this browser for the next time I comment.

Post Comment